

การใช้งาน Web OPAC

ห้องสมุดวิทยาลัยอาชีวศึกษาภูเก็ต

1. เครื่องคอมพิวเตอร์ภายในวิทยาลัยฯ ไม่ต้องทำการลงทะเบียน เพื่อเชื่อมต่อระบบเครือข่ายอินเทอร์เน็ตของทางวิทยาลัยฯ สามารถใช้โทรศัพท์มือถือที่รองรับสัญญาณ WIFI เพื่อใช้งาน Web OPAC ได้โดยอัตโนมัติ โดยห้องสมุดจะเปิดให้บริการสืบค้นตั้งแต่เวลา 8.00 น. ถึง 19.00 น. ในวันจันทร์ ถึง วันศุกร์ เท่านั้น

2. ดับเบิลคลิก  Internet Explorer

3. ที่ช่อง Address ลบข้อมูลออกให้หมด และพิมพ์ Address ของห้องสมุดวศ.ภูเก็ต ดังนี้
Address ที่ 1 คือ **http://10.0.1.2/ALICE/** และกดปุ่ม ENTER จะได้หน้าต่างดังภาพ
หากใช้งาน Address ที่ 1 ไม่ได้ให้ใช้งาน Address ที่ 2 แทน ดังนี้
Address ที่ 2 คือ **http://192.168.15.1/ALICE/** และกดปุ่ม ENTER จะได้ดังภาพ

หมายเหตุ หากมีไอคอนบริเวณหน้าจอ  สามารถดับเบิลคลิกใช้งาน Web OPAC ได้อัตโนมัติ

4. การใช้งานระบบงานสืบค้นทางอินเทอร์เน็ต (Internet Inquiry Module) หรือเรียกว่า Web OPAC ระบบงานสืบค้นทางอินเทอร์เน็ต ใช้ในการเชื่อมโยงเครือข่ายข่าวสารและทรัพยากรของห้องสมุดเป็นไปอย่างกว้างขวาง ระบบห้องสมุดอัตโนมัติ มีระบบ Internet Inquiry เพื่อให้ให้นักเรียน นักศึกษา ครูและบุคลากรทางการศึกษา ผู้สนใจที่อยู่ภายนอกองค์กร เข้ามาสืบค้นทรัพยากรของห้องสมุดสามารถใช้ระบบ Internet Inquiry ผ่านทาง Website เพื่อใช้งานหน้าจอการสืบค้นของสถาบันได้เลย โดยทำการระบุ address ของห้องสมุด

ระบบ Internet Inquiry แบ่งหน้าจอการใช้งานออกเป็น 2 ส่วน คือ

1. Find ค้นทั่วไป **Find**
2. Search ค้นมีเงื่อนไข **Search**

1. **Find** ค้นทั่วไป ที่แถบ **Find** พิมพ์ข้อความที่ต้องการสืบค้นในช่องสีขาวที่หน้าจอและคลิกปุ่ม **Go** ในที่นี้ต้องการสืบค้นเกี่ยวกับ คอมพิวเตอร์ ได้ผลลัพธ์ดังภาพ

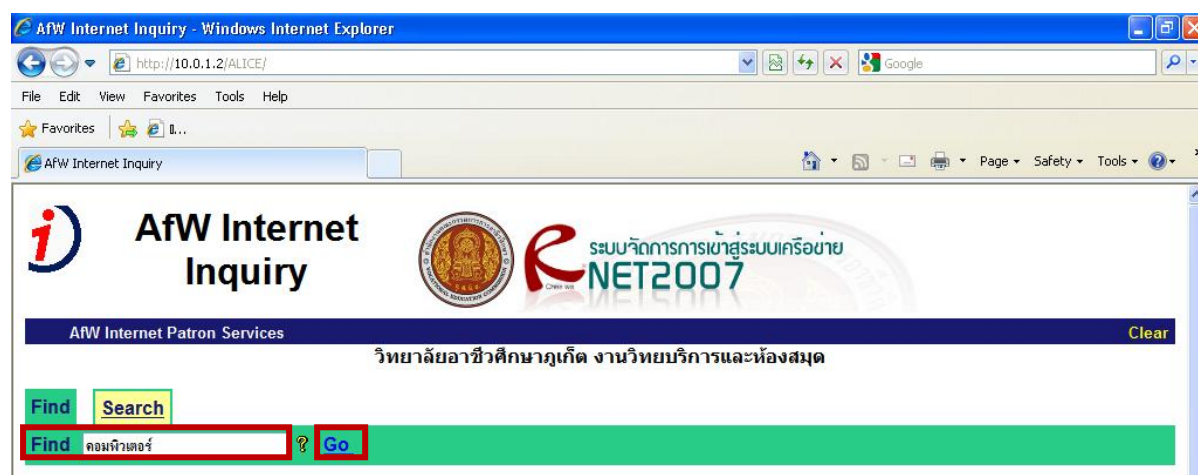

1.1 การเลือกแถบหมายเลขที่อยู่ด้านบนใน 1 แถบ จะแสดงชื่อหนังสือได้ 20 เล่ม ดังนั้น การสืบค้นครั้งนี้ แถบสุดท้าย คือ 181 ชื่อหนังสือเล่มแรกในแถบ 181 คือ เล่มที่ 181 นับต่อไปจะได้ทั้งหมด 188 เล่ม

All words beginning with คอมพิวเตอร์

1-	21-	41-	61-	81-	101-	121-	141-	161-	181-
✓	650.1 ฅ-ส								11 แม่ทัพไอที / ภัทรพงศ์ พันธเกียรติไพศาล
✓	651.3 ค-ก								การบริหารสำนักงานแบบใหม่ / ศิริวรรณ เสรีรัตน์
✓	658.034678 จ-ส								เสิร์ฟเงินล้านผ่านออนไลน์ / จดพร ตบกลาง
✓	658.4038 อ-ร								ระบบสารสนเทศเพื่อการจัดการ / โอบาส เอี่ยมสิริวงศ์
✓	658.84 ส-ส								สอนให้รวยด้วย Amazon / สิทธิศักดิ์ บุญมาก
✓	658.872 ก-ร								รวยทางลัด กับ TARAD.com / กวาท พงษ์วิทยสถาน
✓	658.872 ว-จ								เจาะความลับ รับได้ละเมอเขอน The amazon Secrets / วัฒน สหศิริมงคล
✓	781.3 ฅ-ด								แต่งเพลงด้วย Cakew / ภัทรพร มังกอดมลา

1.2 คลิกที่ชื่อหนังสือที่ต้องการ เพื่อตรวจสอบข้อมูลหนังสือ จดชื่อหนังสือที่แถบ Title และ เลขหมู่หนังสือเพื่อนำไปใช้ในการค้นหาหนังสือภายในห้องสมุด หากไม่ทราบให้สอบถามบรรณารักษ์

1.3 การตรวจสอบสถานะหนังสือ

เครื่องหมาย  หมายถึง หนังสือมีให้บริการยืม

เครื่องหมาย  หมายถึง หนังสือถูกยืมหรือไม่พร้อมให้บริการยืม

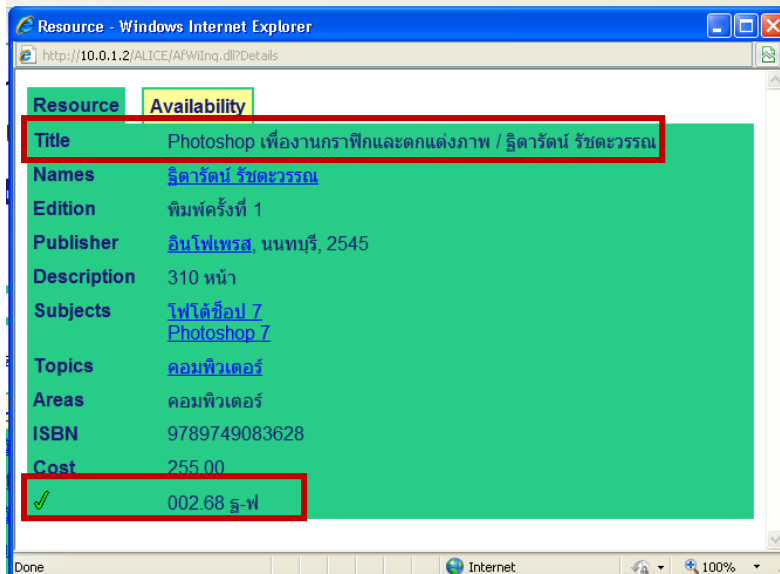

หากต้องการสืบค้นคำอื่น ๆ ให้ทำการลบข้อความสืบค้นและทำตามลำดับขั้นตอนดังกล่าวมาข้างต้น

2. Search ค้นมีเงื่อนไข

All words 	All words	ทุกคำ
All words	Subjects	หัวข้อเรื่อง
Subjects	Keywords	คำสำคัญ
Keywords	Authors	ชื่อผู้เขียน
Authors	Publishers	ผู้พิมพ์/จำหน่าย
Publishers	Series	ชุด/ระเบียบ
Series	Titles	ชื่อเรื่อง
Titles	Topics	หัวข้อ

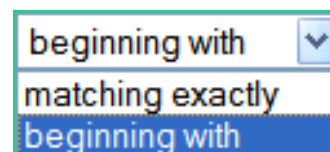

matching exactly ค้นให้ตรงกับคำค้น
beginning with ให้เริ่มต้นด้วยคำค้นนั้น

AND	AND	และ
OR	OR	หรือ
AND NOT	AND NOT	และไม่

ตัวอย่าง Search ค้นมีเงื่อนไข

- 002.68 ฐ-ฟ [Photoshop เพื่องานกราฟิกและตกแต่งภาพ / ฐิธาวัลย์ วัชรวรรณ](#)
- 006.68 จ-ป [Photoshop 108 Q&A / จตรงค์ ศรีวิลาศ](#)
- 006.68 ป-ค [Photoshop แต่งภาพสวยสดใส สกนแบบวัยเก๋ / ปิยะบุตร สหศิริตรา](#)
- 006.68 ว-ม [มือใหม่หัดใช้ Photoshop cs 3 / วงศ์ประชา จันทร์สมวงศ์](#)
- 006.68 อ-ค [ครบเครื่องเรื่องงานแต่งภาพให้สวยด้วย Photoshop CS4 ฉบับสมบูรณ์ / เอกเทพ ภัคศิริมงคล](#)

หากต้องการเริ่มต้นการสืบค้นใหม่ให้คลิกปุ่ม Clear ที่แถบสีน้ำเงินมุมบนขวาของหน้าจอ

ระบบบริการแสดงรายละเอียดเกี่ยวกับทรัพยากรที่ยืม

1. คลิกที่ปุ่ม **AfW Internet Patron Services**

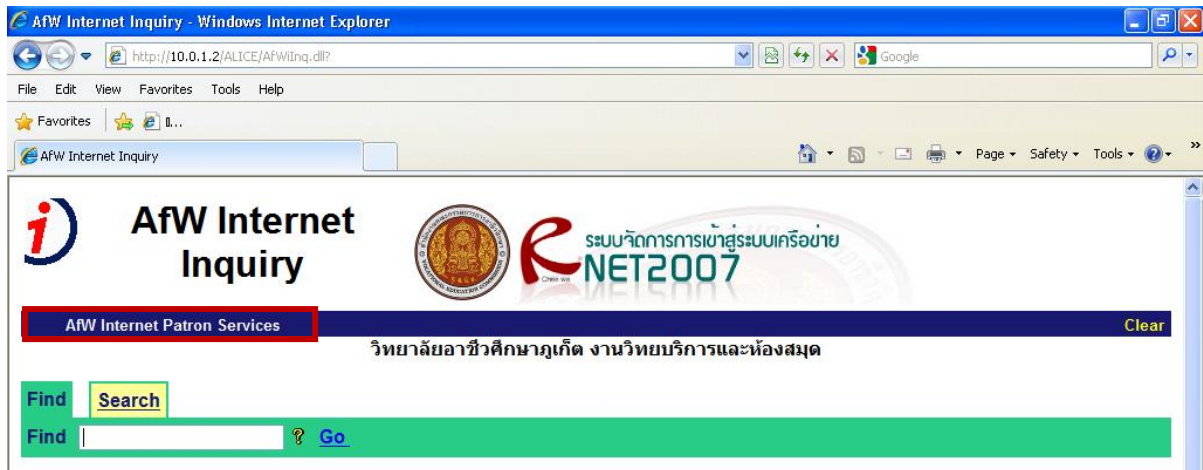

จะได้หน้าต่างดังภาพ

2. ใส่รหัสประจำตัวนักเรียน (สำหรับครูและเจ้าหน้าที่ สอบถามรหัสประจำตัวได้ที่ห้องสมุดฯ)

ในช่อง **Your borrower barcode** | และใส่รหัสผ่าน **9999** ในช่อง **Your PIN**

ใช้รหัสผ่านเหมือนกันทุกคน ยังไม่ได้เปิดระบบให้เปลี่ยนรหัสผ่าน จากนั้น คลิกปุ่ม **Go**

จะผลลัพธ์ดังภาพ

Barcode	#	Return	Call No.	Title
021114	1	06/01/2011	น ช-ด	ตำนานแห่งป่าวิเศษ เล่ม 2 ตอน ตามล่าหามังกร
025511	4	06/03/2011	650.1 ด-F	FCAสอนแอมเวย์ให้ลูกรวย
025886	1	06/03/2011	519 ธ-ค	ความน่าจะเป็นและสถิติประยุกต์ เล่ม 2

ขั้นตอนวิธีการค้นหาหนังสือ

1. ป้อนรหัสสมาชิก (Your borrower barcode) และรหัสผ่าน (Your PIN)
2. กด Go จะแสดงหน้าจอรายชื่อหนังสือที่ยืม
3. ชื่อ-นามสกุล สมาชิก
4. รายการยืมหนังสือ

หน้าจอจะแจ้ง รหัสประจำตัว ชื่อ-สกุล ชื่อย่อแผนกวิชา และแสดงรายละเอียดเกี่ยวกับทรัพยากรที่ยืม และกำหนดส่งคืน (Return) ทั้งหมด

หากต้องการออกจากการแสดงรายละเอียดเกี่ยวกับทรัพยากรที่ขี้ม ให้คลิกปุ่ม Log out ที่มุมบนด้านขวาของจอภาพทุกครั้ง หน้าต่างแสดงรายละเอียดเกี่ยวกับการทรัพยากรที่ขี้มจะปิดอัตโนมัติ และกลับมาหน้าต่างระบบบริการแสดงรายละเอียดเกี่ยวกับทรัพยากรที่ขี้ม

หากต้องการกลับไปหน้าแรกของการสืบค้นข้อมูลหนังสือ ให้คลิกปุ่ม

AfW Internet Inquiry

AfW Internet Patron Services - Windows Internet Explorer

http://10.0.1.2/afw/Borr.dll?

AfW Internet Patron Services

AfW Internet Patron Services

วิทยาลัยอาชีวศึกษาภูเก็ต งานวิทยบริการและห้องสมุด

Log on

Your borrower barcode

Your PIN [Go](#)

จัดทำโดย ห้องสมุดวิทยาลัยอาชีวศึกษาภูเก็ต

ติดต่อสอบถาม อาคาร 6 ชั้น 5

เบอร์โทรศัพท์ภายใน 651